

# FRI 605

Puissance nominale : 8 W Impédance : 4 Ω Fréquence de résonance : 150 Hz

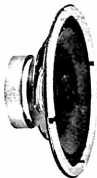

Fixation : 4  
Ø trous : 6,5  
Ø sur un cercle : 118

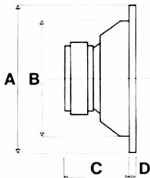

**A** - Cote extérieure : 127,5  
**B** - Encastrement : 112  
**C** - Profondeur : 45  
**D** - Feuillure : 3

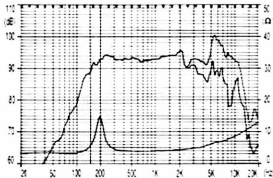

Courbe de réponse dans l'axe  
et à 30° hors de l'axe

Courbe impédance